CONFERE COM ORIGINAL

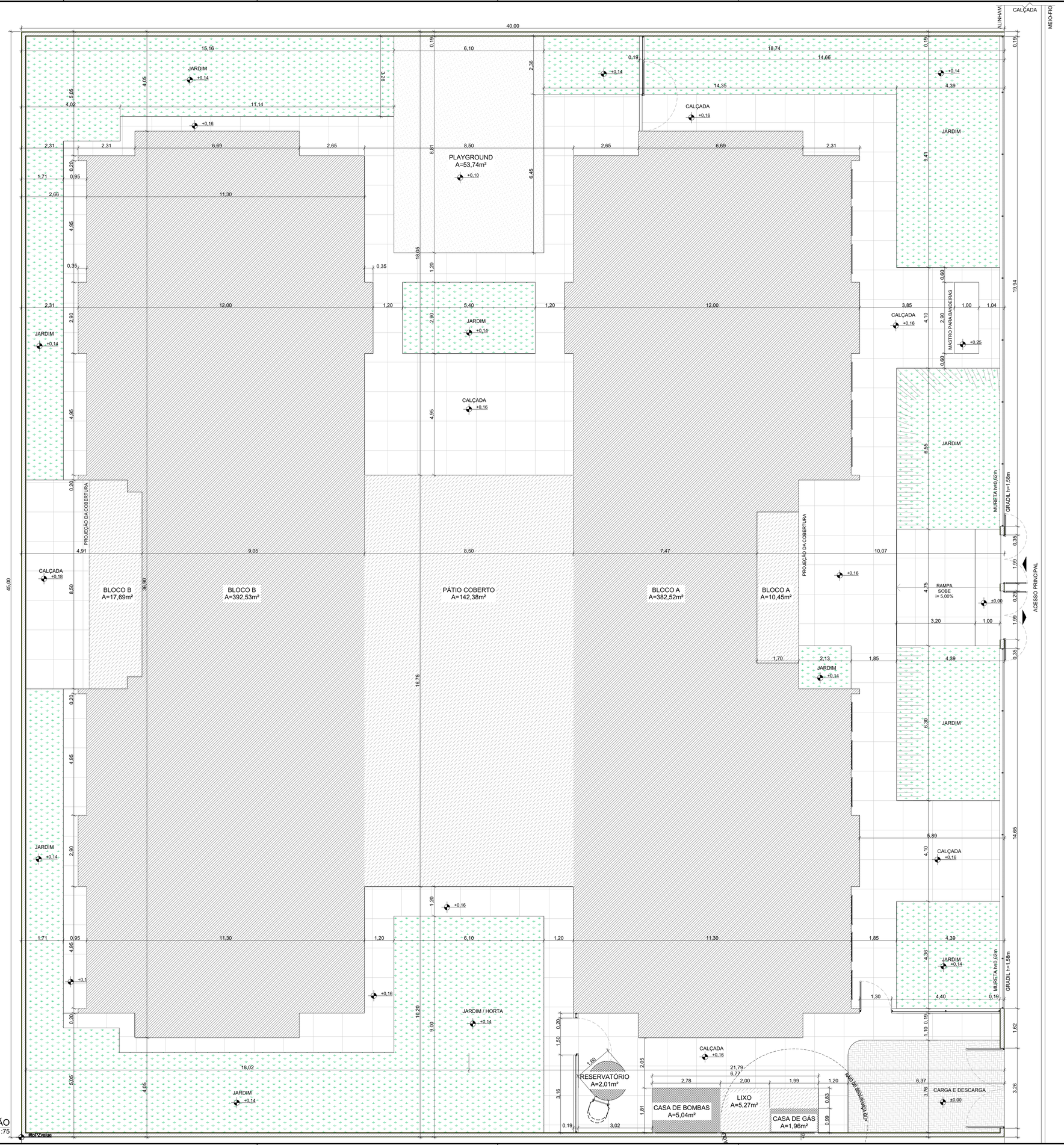

1 IMPLANTAÇÃO
ESCALA1:75

NOTAS

- MEDIDAS E NÍVEIS EM METROS;
- VERIFICAR POSIÇÃO EXATA DOS PILARES NO PROJETO ESTRUTURAL;
- VERIFICAR DETALHES CONSTRUTIVOS PERTINENTES NAS PRANCHAS DE DETALHAMENTO;
- EM CASO DE CONFLITO DE INFORMAÇÕES ENTRE O PROJETO GRÁFICO E O MEMORIAL DESCRITIVO, PREVALECE A INFORMAÇÃO CONTIDA NOS DESENHOS;
- ALTERAÇÕES NESTE PROJETO SOMENTE COM AUTORIZAÇÃO EXPRESSA DO FNDE

REFERENCIAS:

- PLANILHA DE QUANTITATIVOS
- MEMORIAL DESCRITIVO E ESPECIFICAÇÕES TÉCNICAS

QUADRO DE ÁREAS

ÁREA DO TERRENO: 45 metros x 40 metros = 1.800,00m²			
ÁREA OCUPADA:	961,87 m²	TAXA DE OCUPAÇÃO:	53,44%
ÁREA CONSTRUÍDA:	786,07 m²	COEFICIENTE DE APROVEITAMENTO:	0,44

ÁREAS EDIFICADAS			
BLOCO	ÁREA CONSTRUÍDA	ÁREA ABERTA COBERTA	ÁREA TOTAL
BLOCO A	382,52	10,45	392,97
BLOCO B	392,53	17,69	410,23
CASA DE BOMBAS / GÁS / LIXO	9,01	5,27	14,28
PÁTIO COBERTO	0,00	142,38	142,38
RESERVATÓRIO	2,01	0,00	2,01
TOTAL ÁREA	786,07 m²	175,80 m²	961,87 m²

ÁREAS NÃO EDIFICADAS	
ÁREAS EXTERNAS	ÁREA
IMPERMEÁVEL	394,60
PERMEÁVEL	420,06
SEMI-PERMEÁVEL	23,77
TOTAL ÁREA EXTERNA	838,13 m²

Nº	DATA	DESCRIÇÃO
03	JANEIRO/ 2025	Revisão do Projeto Arquitetônico Creche e Pré-Escola Tipo 2 Modelo Padrão FNDE em metodologia Building Information Modeling. Alteração para atender a NBR 9050/2020; Alteração da dimensão do terreno para 45 x 40m, com ampliação do pátio central. Alteração da região do pátio de serviço para incluir casa de bombas. Alteração de layout dos ambientes: Varanda de serviço, cozinha, copa de funcionários, rouparia, lavanderia, amamentação, fraldário e sanitários infantis.
02	JANEIRO/ 2017	Atendimento à NBR 9050/ 2015; Alteração: quadro de áreas, sanitários infantis 1 e 2, altura da platibanda, mobiliário e equipamento, altura da cerâmica nos sanitarios, cor dos portões dos solários e altura da porta PA4; Acréscimo das duchas higiênicas e escaninhos pré-escola, Retirada da chapa de aço abaixo da platibanda.
01	AGOSTO/ 2016	Alteração das paredes - shafts para tubulação hidráulica e detalhamento; alteração da altura da platibanda.

CONTROLE DE REVISÕES

MINISTÉRIO DA EDUCAÇÃO

PROJETO PADRÃO - FNDE

PROPRIETÁRIO:

ENDEREÇO:

MUNICÍPIO - UF:

PROPRIETÁRIO:

RESP. TÉCNICO: CAU / CREA

AUTOR DO PROJETO: CAU / CREA

APROVAÇÕES

CAU / CREA

PREFEITURA / RA

OBSERVAÇÕES:

CRECHE PRÉ-ESCOLA TIPO 2

PROJETO DE ARQUITETURA

COORDENAÇÃO: CGEST - Coordenação Geral de Infraestrutura Educacional

IMPLANTAÇÃO

ARQ

REVISÃO: R.00 R.01 R.02 R.03

ESCALA: 1:75

PRANCHA: 01/36

FORMATO: (841x640)

DATA EMISSÃO: JAN/2025

Documento exportado em 28/10/2026 às 10:42:27 por RAUL VITOR DA ROCHA LIMA EMERY mat. 186658-2

ID: 12130419

Documento assinado digitalmente por PHILIPE MANOEL DE LIMA NICACIO Mat. 9798858 em 08/09/2026 às 17:41:16.

CONFERE COM ORIGINAL

LEGENDA DE PORTAS - PORTAS EM MADEIRA COM PINTURA					
Ref.	Dimensões (cm)	Quant.	Folhas	Abertura	Descrição
PM1	82×210	9	01 FOLHA	DE ABRIR	COM CHAPA METÁLICA
PM2	82×210	3	01 FOLHA	DE ABRIR	COM VENEZIANA
PM3	82×210	3	01 FOLHA	DE ABRIR	COM CHAPA E BARRA METÁLICA
PM4	82×210	5	01 FOLHA	DE ABRIR	COM VISOR DE VIDRO E CHAPA METÁLICA
PM5	60×105	8	01 FOLHA	DE ABRIR	COM REVESTIMENTO EM LAMINADO MELAMÍNICO *

* CORES: AZUL, AMARELO, VERDE E LARANJA - OBSERVAR AMPLIAÇÕES

LEGENDA DE PORTAS - PORTAS DE ALUMÍNIO					
Ref.	Dimensões (cm)	Quant.	Folhas	Abertura	Descrição
PA1	100×210	1	01 FOLHA	DE ABRIR	COM VIDRO E VENEZIANA
PA2	80×210	2	01 FOLHA	DE ABRIR	COM VENEZIANA
PA3	160×210	1	02 FOLHAS	DE ABRIR	COM VENEZIANA
PA4	450×265	7	04 FOLHAS	DE CORRER COM BANDEIRA SUPERIOR FIXA	COM VIDRO
PA5	110×170	3	02 FOLHAS	DE ABRIR	COM VENEZIANA

LEGENDA DE PORTAS - PORTAS DE VIDRO				
Ref.	Dimensões (cm)	Quant.	Folhas	Abertura
PV1	185×230	2	02 FOLHAS	DE ABRIR

LEGENDA DE PORTÕES - PORTÕES METÁLICOS					
Ref.	Dimensões (cm)	Quant.	Folhas	Abertura	Descrição
PF1	140×220	1	01 FOLHA	DE ABRIR	COM CHAPA METÁLICA
PF2	140×105	2	01 FOLHA	DE ABRIR	COM CHAPA METÁLICA
PO1	185×210	2	02 FOLHAS	DE ABRIR 180°	COM GRADIL METÁLICO E TELA DE AÇO GALVANIZADO
PO2	140×200	2	01 FOLHA	DE ABRIR 180°	COM GRADIL METÁLICO E TELA DE AÇO GALVANIZADO
PO3	120×200	1	01 FOLHA	DE ABRIR	COM GRADIL METÁLICO E TELA DE AÇO GALVANIZADO
PO4	312×210	1	02 FOLHAS	DE ABRIR	COM GRADIL METÁLICO E TELA DE AÇO GALVANIZADO

* PARA OS PORTÕES E GRADIS METÁLICOS - VER AMPLIAÇÃO E DETALHES ESPECIFICOS

LEGENDA DE JANELAS - JANELAS ALUMÍNIO						
Ref.	Dimensões (cm)	Área (m²)	Quant.	h Peitoril (cm)	Abertura	Descrição
JA-01	70×125	0,88	1	91	GUILHOTINA	COM TELA MOSQUITEIRA
JA-02	110×195	2,15	1	73	GUILHOTINA	COM TELA MOSQUITEIRA
JA-03	140×195	2,73	1	73	GUILHOTINA	COM TELA MOSQUITEIRA
JA-04	200×128	2,56	1	86	FIXA	MAXIM-AR
JA-05	210×50	1,05	1	219	MAXIM-AR	
JA-06	210×75	1,58	6	193	MAXIM-AR	
JA-07	210×100	2,10	4	169	MAXIM-AR	
JA-08	210×150	3,15	2	119	MAXIM-AR	
JA-09	70×75	0,53	3	193	MAXIM-AR	
JA-10	135×75	1,01	5	193	MAXIM-AR	
JA-11	420×50	2,10	2	219	MAXIM-AR	
JA-12	560×100	5,60	3	169	MAXIM-AR	
JA-13	60×21	0,13	2	20 / 171	FIXA	
JA-14	120×20	0,24	2	20 / 170	FIXA	

PISOS	
P1	PASSEIO DE CONCRETO DESEMPENADO COM JUNTAS PLÁSTICAS A CADA 1,20m
P2	GRANITINA COM JUNTAS PLÁSTICAS A CADA 1,00m, COR CINZA CLARO
P3	CERAMICA 45x45cm, PEI 5, COR BRANCO GELO, ANTIDERRAPANTE
P4	CERAMICA 60x60cm, PEI 5, COR BRANCO GELO, ANTIDERRAPANTE
P5	PISO VINÍLICO EM MANTA E=2mm (amarelo)
P5	PISO VINÍLICO EM MANTA E=2mm (Azul)
P5	PISO VINÍLICO EM MANTA E=2mm (cinza claro)
P5	PISO VINÍLICO EM MANTA E=2mm (cinza escuro)
P6	BLOCO INTERTRAVADO DE CONCRETO
P7	AREIA
P8	GRAMA / JARDIM
P9	ACABAMENTO POLIDO PARA PISO DE CONCRETO

TETO	
T1	FORRO EM FIBRA MINERAL REMOVÍVEL (1250x625x16mm) APOIADO SOBRE PERFIL METÁLICO "T" INVERTIDO 24mm
T2	FORRO DE GESSO ACARTONADO
T3	PINTURA PVA SOB LAJE COR BRANCO NEVE

PAREDE	
INTERNAS	
I1	PINTURA ACRÍLICA COR MARFIM SOBRE MASSA CORRIDA
I2	PINTURA EPÓXI LARANJA ATÉ H=0,90m, RODAMEIO DE MADEIRA PINTADO NA COR BRANCA H=10cm E PINTURA ACRÍLICA COR BRANCO GELO
I3	PINTURA EPÓXI VERDE ATÉ H=0,90m, RODAMEIO DE MADEIRA PINTADO NA COR BRANCA H=10cm E PINTURA ACRÍLICA COR BRANCO GELO
I4	CERÂMICA 30x40cm, COR BRANCO GELO, DO PISO AO TETO
I5	CERÂMICA 30x40cm, COR BRANCO GELO, FAIXA CERÂMICA 10x10cm (VERMELHA E AZUL) E PINTURA ACRÍLICA COR BRANCO GELO (VER AMPLIAÇÕES)
I6	CERÂMICA 30x40cm, COR BRANCO GELO, ATÉ H=1,50m
I7	CERÂMICA AMARELA 10x10cm ATÉ H=0,90m, FAIXA CERÂMICA BRANCA 10x10cm E PINTURA ACRÍLICA COR BRANCO GELO
I8	PINTURA ACRÍLICA COR BRANCO GELO COM FAIXA INFERIOR COR CINZA ATÉ H=0,50m
EXTERNAS	
E1	PINTURA ACRÍLICA COR BRANCO GELO COM FAIXA INFERIOR COR CINZA ATÉ H=0,50m
E2	PINTURA ACRÍLICA COR CINZA
E3	PINTURA ACRÍLICA COR AZUL
E4	PINTURA ACRÍLICA COR VERMELHA
E5	PINTURA ACRÍLICA COR BRANCO GELO

LEGENDA PAREDES	
	TIJOLO - CERAMICO 14x19x39 - espessura 20cm
	TIJOLO - CERAMICO 9x19x39 - espessura 15cm

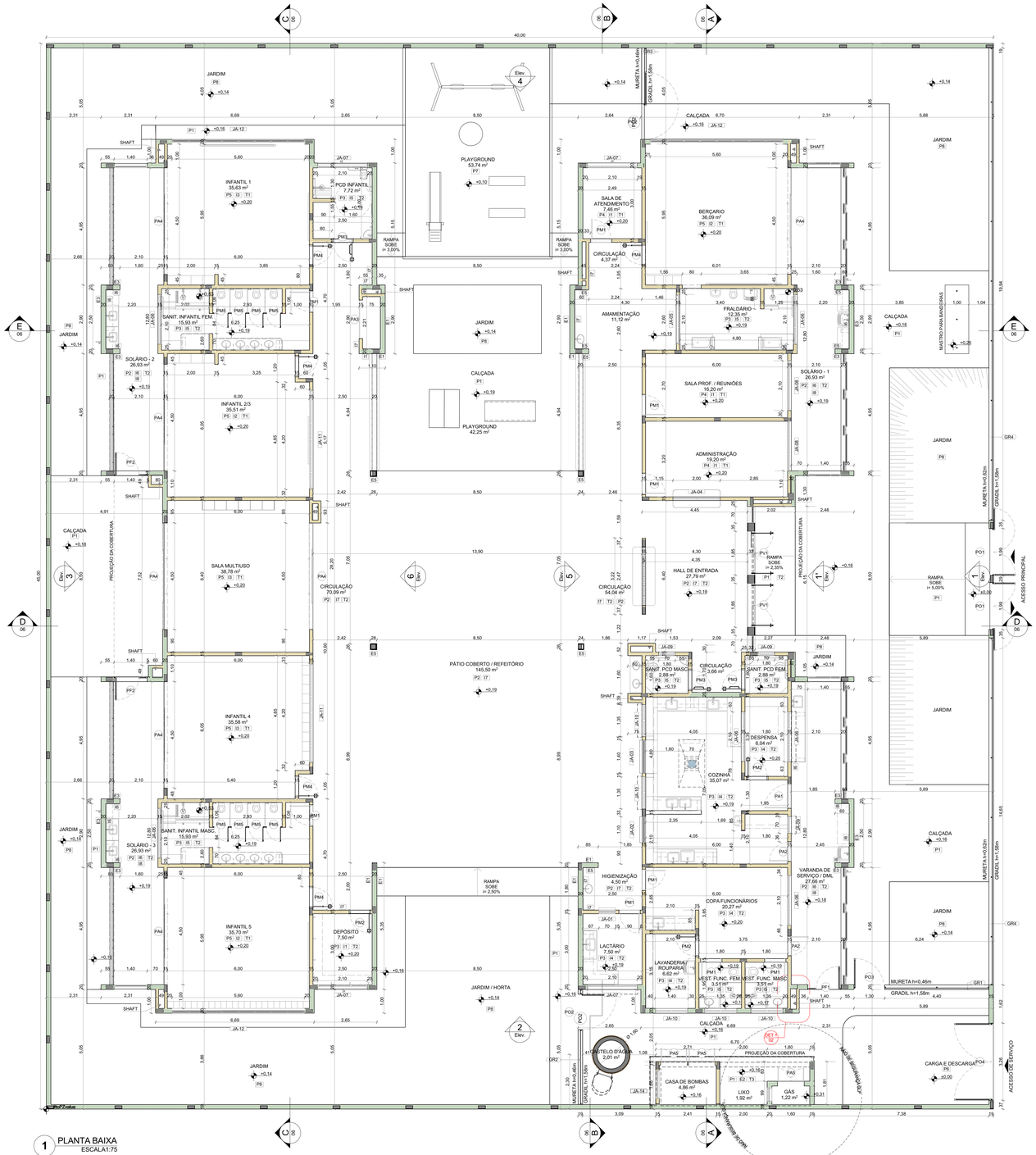

1 PLANTA BAIXA
ESCALA1:75

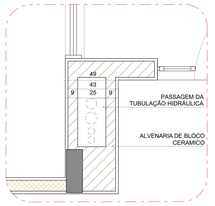

2 DETALHE 1: SHAFT HIDRÁULICA
ESCALA1:20

NOTAS

- MEDIDAS E NÍVEIS EM METROS;
- VERIFICAR POSIÇÃO EXATA DOS PILARES NO PROJETO ESTRUTURAL;
- VERIFICAR DETALHES CONSTRUTIVOS PERTINENTES NAS PRANCHAS DE DETALHAMENTO;
- EM CASO DE CONFLITO DE INFORMAÇÕES ENTRE O PROJETO GRÁFICO E O MEMORIAL DESCRITIVO, PREVALECE A INFORMAÇÃO CONTIDA NOS DESENHOS;
- ALTERAÇÕES NESTE PROJETO SOMENTE COM AUTORIZAÇÃO EXPRESSA DO FNDE

REFERENCIAS:

- PLANILHA DE QUANTITATIVOS
- MEMORIAL DESCRITIVO E ESPECIFICAÇÕES TÉCNICAS

LEGENDA

-0,03 (NA) +0,00 (NO) +0,03 (NA)	INDICAÇÃO NÍVEIS PLANTA E CORTE	01	INDICAÇÃO DE VISTAS
A 00 XX	INDICAÇÃO DE CORTES	P1	ESPECIFICAÇÃO DE MATERIAIS DE PISO
A PE-XX	INDICAÇÃO DE FACHADAS	I1 E1	ESPECIFICAÇÃO DE MATERIAIS DE PAREDE INTERNA E EXTERNA
PMX JA-X	INDICAÇÃO DE PORTAS E JANELAS	T1	ESPECIFICAÇÃO DE MATERIAIS DE TETO
DET X XX	INDICAÇÃO DE DETALHES		

N°	DATA	DESCRIÇÃO
		Revisão do Projeto Arquitetônico Creche e Pré-Escola Tipo 2 Modelo Padrão FNDE em metodologia Building Information Modeling.
03	JANEIRO/ 2025	Alteração para atender a NBR 9050/2020; Alteração da dimensão do terreno para 45 x 40m, com ampliação do pátio central. Alteração da região do pátio de serviço para incluir casa de bombas. Alteração de layout dos ambientes: Varanda de serviço, cozinha, copa de funcionários, rouparia, lavanderia, amamentação, fraldário e sanitários infantis.
02	JANEIRO/ 2017	Atendimento à NBR 9050/ 2015; Alteração: quadro de áreas, sanitários infantis 1 e 2, altura da platibanda, mobiliário e equipamento, altura da cerâmica nos sanitarios, cor dos portões dos sólários e altura da porta PA4; Acréscimo das duchas higiênicas e escaninhos pré-escola, Retirada da chapa de aço abaixo da platibanda.
01	AGOSTO/ 2016	Alteração das paredes - shafts para tubulação hidráulica e detalhamento; alteração da altura da platibanda.

CONTROLE DE REVISÕES

FNDE — MINISTÉRIO DA EDUCAÇÃO

PROJETO PADRÃO - FNDE

PROPRIETÁRIO:

ENDEREÇO:

MUNICÍPIO - UF:

PROPRIETÁRIO:

RESP. TÉCNICO: CAU / CREA

AUTOR DO PROJETO: CAU / CREA

APROVAÇÕES — CAU / CREA — PREFEITURA / RA

OBSERVAÇÕES:

CRECHE PRÉ-ESCOLA TIPO 2

PROJETO DE ARQUITETURA

COORDENAÇÃO	PLANTA BAIXA		ARQ
CGEST - Coordenação Geral de Infraestrutura Educacional	REVISÃO: R.00 R.03 R.01 R.02	ESCALA: 1:75, 1:20	PRANCHA: 02/36
FORMATO: (1189x841)		DATA EMISSÃO: JAN/2025	

Documento exportado em 29/10/2025 às 10:42:27 por RAUL VITOR DA ROCHA LIMA EMERY mat. 986658-2

CONFERE COM ORIGINAL

NOTAS

- MEDIDAS E NÍVEIS EM METROS;
- VERIFICAR POSIÇÃO EXATA DOS PILARES NO PROJETO ESTRUTURAL;
- VERIFICAR DETALHES CONSTRUTIVOS PERTINENTES NAS PRANCHAS DE DETALHAMENTO;
- EM CASO DE CONFLITO DE INFORMAÇÕES ENTRE O PROJETO GRÁFICO E O MEMORIAL DESCRITIVO, PREVALECE A INFORMAÇÃO CONTIDA NOS DESENHOS;
- ALTERAÇÕES NESTE PROJETO SOMENTE COM AUTORIZAÇÃO EXPRESSA DO FNDE

REFERENCIAS:

- PLANILHA DE QUANTITATIVOS
- MEMORIAL DESCRITIVO E ESPECIFICAÇÕES TÉCNICAS

LEGENDA

-0,03 (NA) / +0,00 (NO) +0,03 (NA)	INDICAÇÃO NÍVEIS PLANTA E CORTE	01	INDICAÇÃO DE VISTAS
A / 00-XX	INDICAÇÃO DE CORTES	P1	ESPECIFICAÇÃO DE MATERIAIS DE PISO
A / PF-XX	INDICAÇÃO DE FACHADAS	I1 / E1	ESPECIFICAÇÃO DE MATERIAIS DE PAREDE INTERNA E EXTERNA
PMX / JA-X	INDICAÇÃO DE PORTAS E JANELAS	T1	ESPECIFICAÇÃO DE MATERIAIS DE TETO
DET X / XX	INDICAÇÃO DE DETALHES		

LEGENDA DE MOBILIÁRIO

ID	MOBILIÁRIO	QTDE	DESCRIÇÃO	AMBIENTES
AM1		1	ARMÁRIO EM AÇO COM 16 PORTAS - DIM: 198x123x40cm (AxLxP)	COPA FUNCIONÁRIOS
AM4		4	ARMÁRIO EM AÇO - 2 PORTAS / 4 PRATELEIRAS	ADMINISTRAÇÃO, SALA PROF. / REUNIÕES
AMB		8	ARMÁRIO BAIXO COM 2 PORTAS - DIM: 74x81x50cm (AxLxP)	SALA DE ATIVIDADES 1, SALA DE ATIVIDADES 2, SALA DE ATIVIDADES 3, SALA DE ATIVIDADES 4
AQ1		1	ARQUIVO EM AÇO	ADMINISTRAÇÃO
BA		1	BALANÇO DE 04 LUGARES - DIM: 180x220x440cm (LxAxC)	PLAYGROUND
BÇ1+CO1		10	BERÇO EM MDF COM GRADES NA COR BRANCA ACETINADA - DIM: 100x120x87cm (AxCxL) + COLCHÃO PARA BERÇO DIM: 115x62x12cm (CxLxE)	BERÇARIO
C1		3	CADEIRA DE ALIMENTAÇÃO	BERÇARIO
C6		8	CADEIRA GIRATÓRIA COM BRAÇOS	ADMINISTRAÇÃO, SALA DE ATENDIMENTO, SALA PROF. / REUNIÕES
C7		7	CADEIRA FIXA	SALA DE ATIVIDADES 2, SALA PROF. / REUNIÕES
C8		4	CADEIRA FIXA	COPA FUNCIONÁRIOS
CE		36	CAMA EMPILHÁVEL - DIM: 133x54x11cm (CxLxA)	SALA DE ATIVIDADES 1, SALA DE ATIVIDADES 2
CJA-01		24	CONJUNTO ALUNO TAMANHO 01 - 1 MESA REVESTIDA EM LAMINADO MELAMÍNICO PARA CRIANÇAS COM ALTURA ENTRE 93 A 116cm - DIM: 46x60x45cm (AxCxL) DETALHES NA COR LARANJA + 1 CADEIRA COM ASSENTO E ENCOSTO REV. EM PROLIPOPILENO LARANJA - DIM: 26x34x26cm (AxLxP)	SALA DE ATIVIDADES 3, SALA DE ATIVIDADES 4
CJA-03		24	CONJUNTO ALUNO TAMANHO 03 - 1 MESA REVESTIDA EM LAMINADO MELAMÍNICO PARA CRIANÇAS COM ALTURA ENTRE 119 A 142cm - DIM: 59,4x60x45cm (AxCxL) DETALHES NA COR AMARELA + 1 CADEIRA COM ASSENTO E ENCOSTO REV. EM PROLIPOPILENO AMARELO - DIM: 35x40x32cm (AxLxP)	SALA DE ATIVIDADES 3, SALA DE ATIVIDADES 4
CJC-01		9	CONJUNTO COLETIVO TAMANHO 01 - 1 MESA REVESTIDA EM LAMINADO MELAMÍNICO PARA CRIANÇAS COM ALTURA ENTRE 93 A 116cm - DIM: 46x80x80cm (AxCxL) DETALHES NA COR LARANJA + 4 CADEIRAS COM ASSENTO E ENCOSTO REV. EM PROLIPOPILENO LARANJA -DIM: 26x34x26cm (AxLxP)	SALA DE ATIVIDADES 1, SALA DE ATIVIDADES 2
CJP-01		2	CONJUNTO PROFESSOR - 1 MESA REVESTIDA EM LAMINADO MELAMÍNICO - DIM: 76x120x65cm (AxCxL) + 1 CADEIRA COM ASSENTO E ENCOSTO REV. EM PROLIPOPILENO CINZA - DIM: 46x43x40cm (AxLxP)	SALA DE ATIVIDADES 3, SALA DE ATIVIDADES 4
CJR-01		6	CONJUNTO REFEITÓRIO 1 - 1 MESA + 4 CADEIRAS	PÁTIO COBERTO / REFEITÓRIO
CJR-03		6	CONJUNTO REFEITÓRIO 3 - 1 MESA + 4 CADEIRAS	PÁTIO COBERTO / REFEITÓRIO
CO2		5	COLCHONETE PARA TROCADOR - DIM: 90x50x4cm (CxLxE)	FRALDÁRIO, PCD INFANTIL, SANIT. INFANTIL FEM., SANIT. INFANTIL MASC.
CR		1	GIRA GIRA CARROSSEL EM POLIETILENO - DIM: 100x49cm (DxA)	PLAYGROUND
CS		1	CASA DE BONECAS EM POLIETILENO - DIM: 131x128x161cm (LxAxC)	PLAYGROUND
EG		1	ESCORREGADOR GRANDE EM POLIETILENO - DIM: 59x115x205cm (LxAxC)	PLAYGROUND
ESB		8	ESTANTE BAIXA COM 2 PRATELEIRAS - DIM: 74x81x50cm (AxLxP)	SALA DE ATIVIDADES 1, SALA DE ATIVIDADES 2, SALA DE ATIVIDADES 3, SALA DE ATIVIDADES 4
GA		2	GANGORRA DUPLA EM POLIETILENO - DIM: 40x47x111cm (LxAxC)	PLAYGROUND
M6		6	MESA DE TRABALHO	ADMINISTRAÇÃO, SALA DE ATENDIMENTO, SALA PROF. / REUNIÕES
M7		1	MESA DE REUNIÃO	SALA PROF. / REUNIÕES
M8		1	MESA PARA REFEIÇÃO	COPA FUNCIONÁRIOS
PO		1	POLTRONA AMAMENTAÇÃO	AMAMENTAÇÃO
PS1		1	EQUIPAMENTO PSICOMOTRICIDADE EM ESPUMA REVESTIDA COM DEGRAUS E RAMPAS	SALA MULTIUSO
PS2		1	EQUIPAMENTO PSICOMOTRICIDADE EM ESPUMA REVESTIDA TIPO PISCINA COM BOLINHAS	SALA MULTIUSO
PS3		1	EQUIPAMENTO PSICOMOTRICIDADE EM ESPUMA REVESTIDA TIPO LOMBADINHA	SALA MULTIUSO
PS4		1	EQUIPAMENTO PSICOMOTRICIDADE TIPO TÚNEL SANFONADA	SALA MULTIUSO
QB1		2	QUADRO BRANCO TIPO LOUSA MAGNÉTICO - DIM: 120x200cm (AxL)	SALA DE ATIVIDADES 1, SALA DE ATIVIDADES 2
QB2		2	QUADRO BRANCO TIPO LOUSA MAGNÉTICO - DIM: 120x300cm (AxL)	SALA DE ATIVIDADES 3, SALA DE ATIVIDADES 4
QC		2	QUADRO DE AVISOS EM METAL	ADMINISTRAÇÃO, SALA PROF. / REUNIÕES
QM		1	QUADRO MURAL DE FELTRO - DIM: 120x90cm (AxL)	BERÇARIO
TA1		30	PLACAS DE TATAME EM E.V.A. - DIM: 100x100x1,5cm (CxLxE)	BERÇARIO, SALA DE ATIVIDADES 1, SALA DE ATIVIDADES 2, SALA MULTIUSO
TL		1	TÚNEL LÚDICO EM POLIETILENO - DIM: 87x87x214cm (LxAxC)	PLAYGROUND

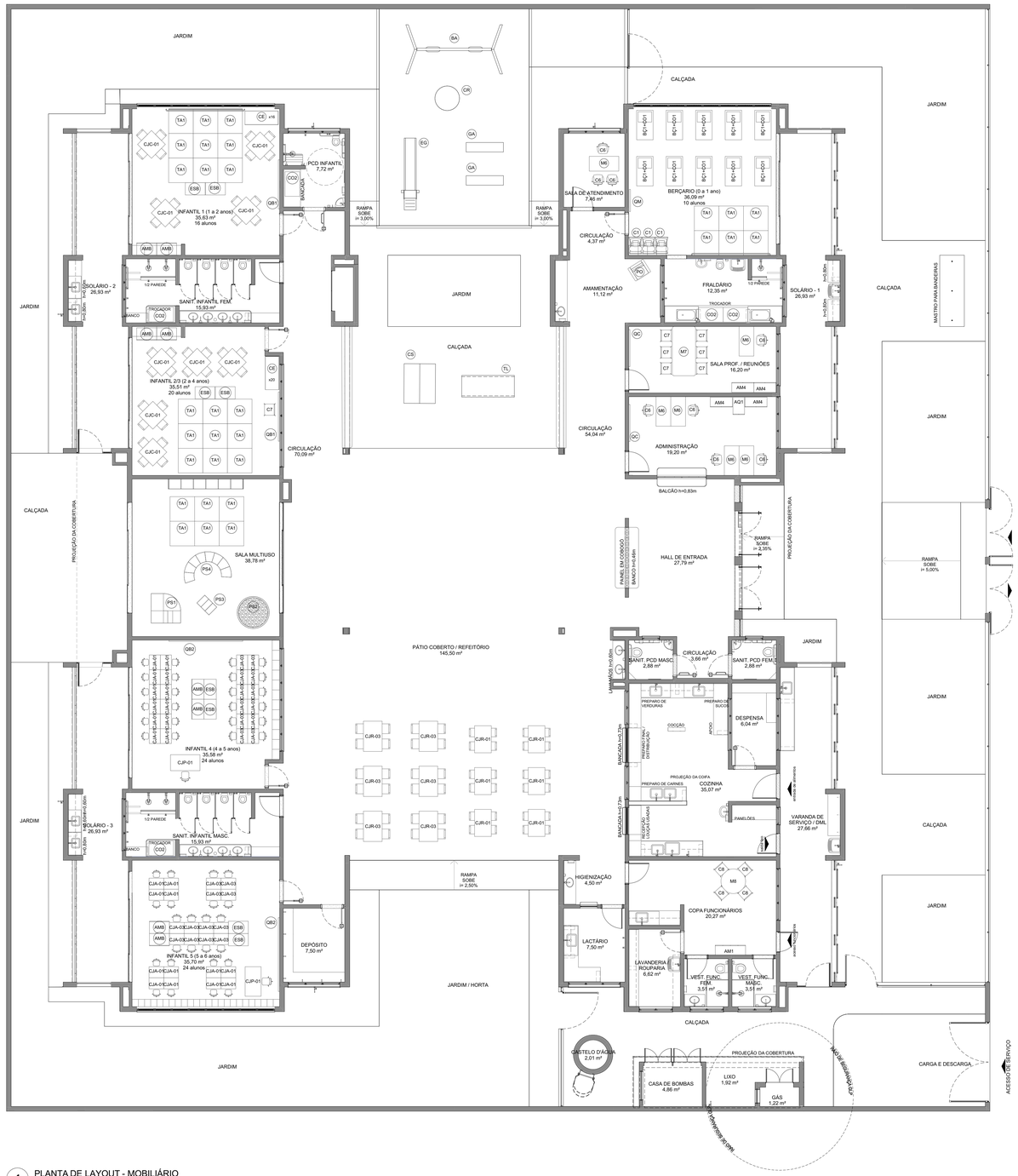

1 PLANTA DE LAYOUT - MOBILIÁRIO
ESCALA1:75

N°	DATA	DESCRIÇÃO
03	JANEIRO/ 2025	Revisão do Projeto Arquitetônico Creche e Pré-Escola Tipo 2 Modelo Padrão FNDE em metodologia Building Information Modeling. Alteração para atender a NBR 9050/2020. Alteração da dimensão do terreno para 45 x 40m, com ampliação do pátio central. Alteração da região do pátio de serviço para incluir casa de bombas. Alteração de layout dos ambientes: Varanda de serviço, cozinha, copa de funcionários, rouparia, lavanderia, amamentação, fraldário e sanitários infantis.
02	JANEIRO/ 2017	Atendimento a NBR 9050/ 2015. Alteração: quadro de áreas, sanitários infantis 1 e 2, altura da platibanda, mobiliário e equipamento, altura da cerâmica nos sanitarios, cor dos portões dos sólitros e altura da porta PA4. Acréscimo das duchas higiênicas e escaninhos pré-escola, Retirada da chapa de aço abaixo da platibanda.
01	AGOSTO/ 2016	Alteração das paredes - shafts para tubulação hidráulica e detalhamento; alteração da altura da platibanda.

CONTROLE DE REVISÕES

MINISTÉRIO DA EDUCAÇÃO

PROJETO PADRÃO - FNDE

PROPRIETÁRIO:

ENDEREÇO:

MUNICÍPIO - UF:

PROPRIETÁRIO:

RESP. TÉCNICO: CAU / CREA

AUTOR DO PROJETO: CAU / CREA

APROVAÇÕES

CAU / CREA

PREFEITURA / RA

OBSERVAÇÕES:

CRECHE PRÉ-ESCOLA TIPO 2

PROJETO DE ARQUITETURA

COORDENAÇÃO: CGEST - Coordenação Geral de Infraestrutura Educacional

PLANTA DE LAYOUT - MOBILIÁRIO

ARQ

REVISÃO	ESCALA	PRANCHA
R.00 R.03 R.01 R.02	1:75	03/36

FORMATO (1189x841)

DATA EMISSÃO: JAN/2025

Documento exportado em 29/10/2026 às 10:42:27 por RAUL VITOR DA ROCHA LIMA EMERY mat. 986658-2

Documento assinado digitalmente por PHILIPE MANOEL DE LIMA NICOLAU Mat.: 1139808-8 em 09/09/2025 às 11:41:15.

CONFERE COM ORIGINAL

LEGENDA DE EQUIPAMENTO				
ID	EQUIPAMENTO	QTDE	DESCRIÇÃO	AMBIENTES
AR1		6	APARELHO DE AR CONDICIONADO SPLIT 30.000 BTUS	BERÇARIO, INFANTIL 1, INFANTIL 2/3, INFANTIL 4, INFANTIL 5, SALA MULTIUSO
AR2		2	APARELHO DE AR CONDICIONADO SPLIT 22.000 BTUS	ADMINISTRAÇÃO, SALA PROF. / REUNIÕES
BB		2	BEBEDOURO ELÉTRICO ACESSÍVEL	CIRCULAÇÃO
BB2		1	BEBEDOURO INDUSTRIAL 25L	CIRCULAÇÃO
BL1		1	BALANÇA DIGITAL CAPACIDADE MÍN. 30Kg	COZINHA
BL2		1	BALANÇA PLATAFORMA 150Kg	VARANDA DE SERVIÇO / DML
BT1		1	BATEDEIRA PLANETÁRIA 12L	COZINHA
CF		1	CAFETEIRA	SALA PROF. / REUNIÕES
CL		2	CARRO COLETOR DE LIXO 120L	LIXO
CS		2	CISTERNA 300L	
CT		1	CENTRÍFUGA DE FRUTAS	COZINHA
DVD		2	APARELHO DE DVD	SALA MULTIUSO, SALA PROF. / REUNIÕES
EP		1	ESPREMEDOR DE FRUTAS CITRICAS	COZINHA
ES		1	ESTERILIZADOR DE MAMADEIRAS PARA MICROONDAS	LACTÁRIO
FG1		1	FOGÃO INDUSTRIAL 06 QUEIMADORES COM 1 FORNO	COZINHA
FG3		1	FOGÃO LINHA BRANCA 4 QUEIMADORES	LACTÁRIO
FR		2	FERRO ELÉTRICO	LAVANDERIA / ROUPARIA
FZ		1	FREEZER INDUSTRIAL VERTICAL 500L	DESPENSA
LQ1		1	LIQUIDIFICADOR INDUSTRIAL CAPACIDADE DE 15L	COZINHA
LQ2		1	LIQUIDIFICADOR COMERCIAL CAPACIDADE DE 8L	COZINHA
LQ3		1	LIQUIDIFICADOR COMERCIAL CAPACIDADE DE 4L	LACTÁRIO
LX1		2	CONJUNTO DE LIXEIRA PARA COLETA SELETIVA	, CIRCULAÇÃO
LX2		9	LIXEIRA COM PEDAL 50L	COZINHA, FRALDÁRIO, LACTÁRIO, SANIT. INFANTIL FEM., SANIT. INFANTIL MASC., VARANDA DE SERVIÇO / DML
MI		2	MICROONDAS 30L - LINHA BRANCA	COZINHA, LACTÁRIO
MQ		1	LAVADORA DE ROUPAS LINHA BRANCA 11Kg	LAVANDERIA / ROUPARIA
MS		6	APARELHO DE SOM TIPO MICROSYSTEM	BERÇARIO, INFANTIL 1, INFANTIL 2/3, INFANTIL 4, INFANTIL 5, SALA MULTIUSO
MT		1	MULTIPROCESSADOR DE ALIMENTOS	COZINHA
MX		1	MIXER DE ALIMENTOS	COZINHA
PR		7	PURIFICADOR DE ÁGUA	AMAMENTAÇÃO, COPA FUNCIONÁRIOS, COZINHA, LACTÁRIO, SOLÁRIO - 1, SOLÁRIO - 2, SOLÁRIO - 3
RF1		1	REFRIGERADOR VERTICAL INDUSTRIAL 4 PORTAS	COZINHA
RF2		1	REFRIGERADOR DOMESTICO "FROSTFREE" 410L	DESPENSA
RF3		1	REFRIGERADOR DOMÉSTICO "FROSTFREE" 300L	LACTÁRIO
SC		1	SECADORA DE ROUPAS LINHA BRANCA 10Kg	LAVANDERIA / ROUPARIA
TV		2	TELEVISOR DE 32"	SALA MULTIUSO, SALA PROF. / REUNIÕES
VP		15	VENTILADOR DE PAREDE	ADMINISTRAÇÃO, BERÇARIO, COPA FUNCIONÁRIOS, INFANTIL 1, INFANTIL 2/3, INFANTIL 4, INFANTIL 5, SALA MULTIUSO, SALA PROF. / REUNIÕES

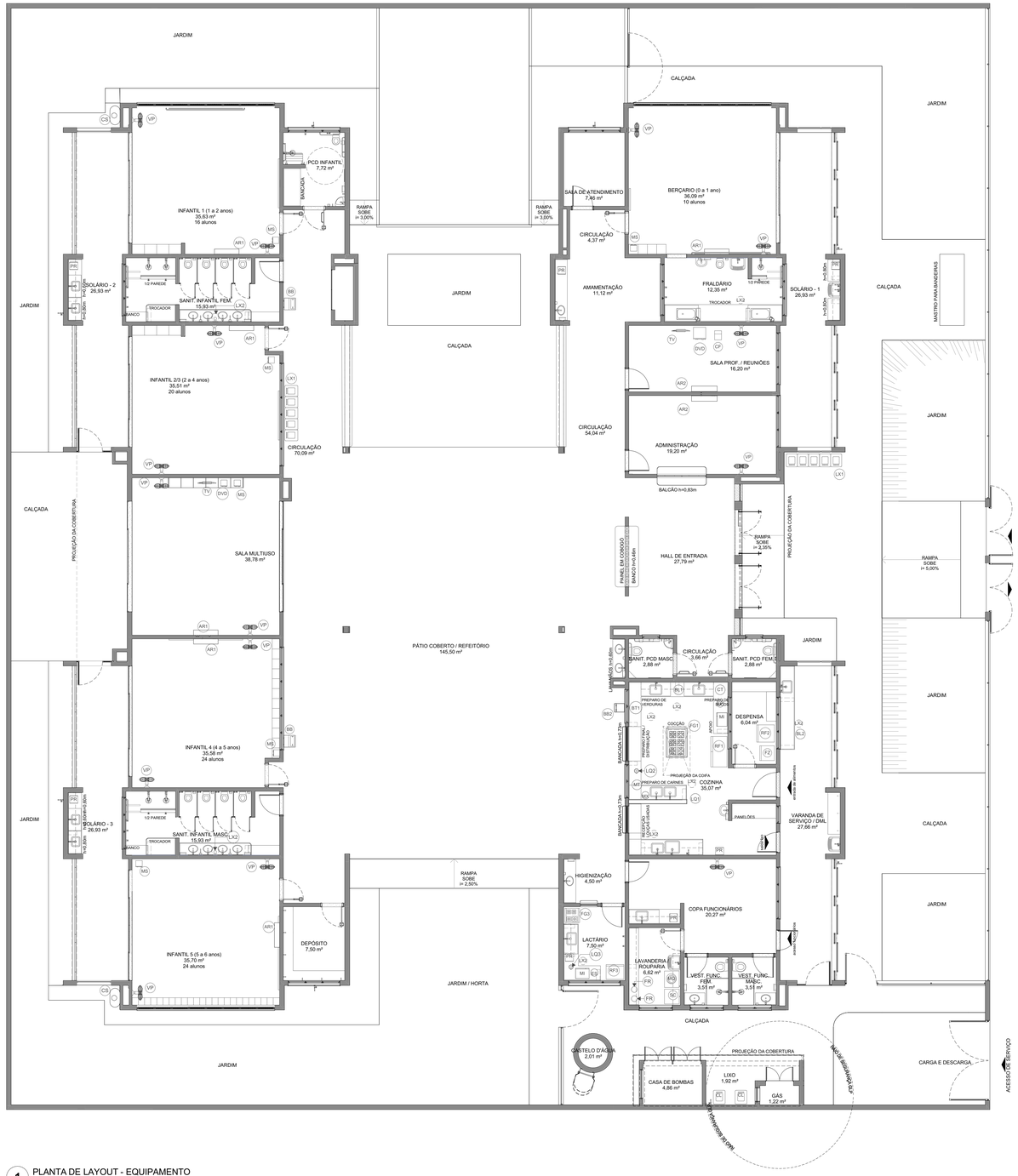

1 PLANTA DE LAYOUT - EQUIPAMENTO
ESCALA1:75

NOTAS

- MEDIDAS E NÍVEIS EM METROS;
- VERIFICAR POSIÇÃO EXATA DOS PILARES NO PROJETO ESTRUTURAL;
- VERIFICAR DETALHES CONSTRUTIVOS PERTINENTES NAS PRANCHAS DE DETALHAMENTO;
- EM CASO DE CONFLITO DE INFORMAÇÕES ENTRE O PROJETO GRÁFICO E O MEMORIAL DESCRITIVO, PREVALECE A INFORMAÇÃO CONTIDA NOS DESENHOS;
- ALTERAÇÕES NESTE PROJETO SOMENTE COM AUTORIZAÇÃO EXPRESSA DO FNDE

REFERENCIAS:

- PLANILHA DE QUANTITATIVOS
- MEMORIAL DESCRITIVO E ESPECIFICAÇÕES TÉCNICAS

LEGENDA

+0,00 (NA) / -0,03 (NA) / +0,03 (NA)	INDICAÇÃO NÍVEIS PLANTA E CORTE	01	INDICAÇÃO DE VISTAS
A / 00.XX	INDICAÇÃO DE CORTES	P1	ESPECIFICAÇÃO DE MATERIAIS DE PISO
A / PE.XX	INDICAÇÃO DE FACHADAS	I1 / E1	ESPECIFICAÇÃO DE MATERIAIS DE PAREDE INTERNA E EXTERNA
PMX / JA-X	INDICAÇÃO DE PORTAS E JANELAS	T1	ESPECIFICAÇÃO DE MATERIAIS DE TETO
DET X XX	INDICAÇÃO DE DETALHES		

Nº	DATA	DESCRIÇÃO
		Revisão do Projeto Arquitetônico Creche e Pré-Escola Tipo 2 Modelo Padrão FNDE em metodologia Building Information Modeling
03	JANEIRO/ 2025	Alteração para atender a NBR 9050/2020; Alteração da dimensão do terreno para 45 x 40m, com ampliação do pátio central. Alteração da região do pátio de serviço para incluir casa de bombas. Alteração de layout dos ambientes: Varanda de serviço, cozinha, copa de funcionários, rouparia, lavanderia, amamentação, fraldário e sanitários infantis.
02	JANEIRO/ 2017	Atendimento à NBR 9050/ 2015; Alteração: quatro de áreas, sanitários infantis 1 e 2, altura da platibanda, mobiliário e equipamento, altura da cerâmica nos sanitarios, cor dos portões dos solários e altura da porta PA4; Acréscimo das duchas higiênicas e escaninhos pré-escola, Retirada da chapa de aço abaixo da platibanda.
01	AGOSTO/ 2016	Alteração das paredes - shafts para tubulação hidráulica e detalhamento; alteração da altura da platibanda.

CONTROLE DE REVISÕES

MINISTÉRIO DA EDUCAÇÃO

PROJETO PADRÃO - FNDE

PROPRIETÁRIO:

ENDEREÇO:

MUNICÍPIO - UF:

PROPRIETÁRIO:

RESP. TÉCNICO: CAU / CREA

AUTOR DO PROJETO: CAU / CREA

APROVAÇÕES

CAU / CREA

PREFEITURA / RA

OBSERVAÇÕES:

CRECHE PRÉ-ESCOLA TIPO 2

PROJETO DE ARQUITETURA

COORDENAÇÃO: CGEST - Coordenação Geral de Infraestrutura Educacional

PLANTA DE LAYOUT - EQUIPAMENTO

ARQ

FORMATO: (1189x841)

REVISÃO: R.00 R.01 R.02 R.03

ESCALA: 1:75

DATA EMISSÃO: JAN/2025

PRANCHA: 04/36

Documento exportado em 28/10/2026 às 10:42:27 por RAUL VITOR DA ROCHA LIMA EMERY mat. 986658-2

Documento assinado eletronicamente por PHILIPE MAYKEL DE LIMA MACEDO Mat. 1286648 em 09/05/2025 às 11:41:15.

CONFERE COM ORIGINAL

ESCANINHOS - EC*			
Ref.	Material	Quant.	Ambiente
EC1	MDF REV. COM LAMINADO MELAMÍNICO BRANCO - esp. 2 cm	1	BERÇÁRIO
EC2	MDF REV. COM LAMINADO MELAMÍNICO BRANCO - esp. 2 cm	2	SALA DE ATIVIDADES 1, SALA DE ATIVIDADES 2
EC3	MDF REV. COM LAMINADO MELAMÍNICO BRANCO - esp. 2 cm	1	SALA MULTIUSO
EC4	MDF REV. COM LAMINADO MELAMÍNICO BRANCO - esp. 2 cm	1	SALA DE ATIVIDADES 3
EC5	MDF REV. COM LAMINADO MELAMÍNICO BRANCO - esp. 2 cm	1	SALA DE ATIVIDADES 4

BANCOS - BC*			
Ref.	Material	Quant.	Ambiente
BC1	ALVENARIA E ASSENTO EM CONCRETO PRÉ-MOLDADO	1	HALL DE ENTRADA
BC2	GRANITO CINZA ANDORINHA - esp. 2 cm	2	SANIT. INFANTIL FEM., SANIT. INFANTIL MASC.
BC3	GRANITO CINZA ANDORINHA - esp. 2 cm	2	SANIT. INFANTIL FEM., SANIT. INFANTIL MASC.
BC4	ALVENARIA E ASSENTO EM CONCRETO PRÉ-MOLDADO	2	CIRCULAÇÃO

DIVISÓRIAS - DV*			
Ref.	Material	Quant.	Ambiente
DV1	GRANITO CINZA ANDORINHA - esp. 3 cm	8	SANIT. INFANTIL FEM., SANIT. INFANTIL MASC.

* VER AMPLIAÇÕES E DETALHES ESPECIFICOS

FNDE - LEG BANCADAS - B*		
Ref.	Material	Ambiente
B01	GRANITO CINZA ANDORINHA - esp. 2 cm	AMAMENTAÇÃO
B02	GRANITO CINZA ANDORINHA - esp. 2 cm	FRALDÁRIO
B03	GRANITO CINZA ANDORINHA - esp. 2 cm	SOLÁRIO - 1
B04	GRANITO CINZA ANDORINHA - esp. 2 cm	SOLÁRIO - 1
B05	GRANITO CINZA ANDORINHA - esp. 2 cm	CIRCULAÇÃO / LAVA-MÃOS
B06	GRANITO CINZA ANDORINHA - esp. 2 cm	VARANDA DE SERVIÇO / DML
B07	GRANITO CINZA ANDORINHA - esp. 2 cm	COZINHA
B08	GRANITO CINZA ANDORINHA - esp. 2 cm	COZINHA
B09	GRANITO CINZA ANDORINHA - esp. 2 cm	COZINHA
B10	GRANITO CINZA ANDORINHA - esp. 2 cm	COZINHA
B11	GRANITO CINZA ANDORINHA - esp. 2 cm	COZINHA
B12	GRANITO CINZA ANDORINHA - esp. 2 cm	COZINHA
B13	GRANITO CINZA ANDORINHA - esp. 2 cm	COPA FUNCIONÁRIOS
B14	GRANITO CINZA ANDORINHA - esp. 2 cm	LAVANDERIA / ROUPARIA
B15	GRANITO CINZA ANDORINHA - esp. 2 cm	HIGIENIZAÇÃO
B16	GRANITO CINZA ANDORINHA - esp. 2 cm	LACTÁRIO
B17	GRANITO CINZA ANDORINHA - esp. 2 cm	VEST. FUNC. FEM., VEST. FUNC. MASC.
B18	GRANITO CINZA ANDORINHA - esp. 2 cm	SANIT. INFANTIL FEM., SANIT. INFANTIL MASC.
B19	GRANITO CINZA ANDORINHA - esp. 2 cm	SANIT. INFANTIL FEM., SANIT. INFANTIL MASC.
B20	GRANITO CINZA ANDORINHA - esp. 2 cm	SOLÁRIO - 2, SOLÁRIO - 3
B21	GRANITO CINZA ANDORINHA - esp. 2 cm	PCD INFANTIL
B22	GRANITO CINZA ANDORINHA - esp. 2 cm	SANIT. PCD FEM., SANIT. PCD MASC.
B23	GRANITO CINZA ANDORINHA - esp. 2 cm	HALL DE ENTRADA / ADMINISTRAÇÃO

PRATELEIRA - PT*						
Ref.	Material	Quant.	Prat. por conjunto	mL	P	Ambiente
PTG1	GRANITO CINZA ANDORINHA - esp. 2 cm	3	1	2,50	0,30	SOLÁRIO - 1, SOLÁRIO - 2, SOLÁRIO - 3
PTG2a	GRANITO CINZA ANDORINHA - esp. 2 cm	1	5	1,80	0,40	DESPENSA
PTG2b	GRANITO CINZA ANDORINHA - esp. 2 cm	1	3	1,20	0,40	DESPENSA
PTG3	GRANITO CINZA ANDORINHA - esp. 2 cm	1	1	2,95	0,30	COZINHA
PTG4	GRANITO CINZA ANDORINHA - esp. 2 cm	1	1	2,52	0,30	COZINHA
PTG5	GRANITO CINZA ANDORINHA - esp. 2 cm	1	3	1,80	0,40	COZINHA
PTG6	GRANITO CINZA ANDORINHA - esp. 2 cm	1	4	1,70	0,50	VARANDA DE SERVIÇO / DML
PTG7	GRANITO CINZA ANDORINHA - esp. 2 cm	2	1	2,10	0,30	COPA FUNCIONÁRIOS, LAVANDERIA / ROUPARIA
PTG8	GRANITO CINZA ANDORINHA - esp. 2 cm	1	1	3,15	0,30	LAVANDERIA / ROUPARIA
PTG9	GRANITO CINZA ANDORINHA - esp. 2 cm	1	1	1,22	0,30	LACTÁRIO
PTG10a	GRANITO CINZA ANDORINHA - esp. 2 cm	1	4	3,00	0,40	DEPÓSITO
PTG10b	GRANITO CINZA ANDORINHA - esp. 2 cm	1	4	2,50	0,40	DEPÓSITO



1 PLANTA DE LAYOUT - BANCADAS, BANCOS, ESCANINHOS, PRATELEIRAS, DIVISÓRIAS E COBOGÓS
ESCALA1:75

NOTAS

- MEDIDAS E NÍVEIS EM METROS;
- VERIFICAR POSIÇÃO EXATA DOS PILARES NO PROJETO ESTRUTURAL;
- VERIFICAR DETALHES CONSTRUTIVOS PERTINENTES NAS PRANCHAS DE DETALHAMENTO;
- EM CASO DE CONFLITO DE INFORMAÇÕES ENTRE O PROJETO GRÁFICO E O MEMORIAL DESCRITIVO, PREVALECE A INFORMAÇÃO CONTIDA NOS DESENHOS;
- ALTERAÇÕES NESTE PROJETO SOMENTE COM AUTORIZAÇÃO EXPRESSA DO FNDE

REFERENCIAS:

- PLANILHA DE QUANTITATIVOS
- MEMORIAL DESCRITIVO E ESPECIFICAÇÕES TÉCNICAS

LEGENDA

-0,00 (NA) / +0,00 (NO) / +0,03 (NA)	INDICAÇÃO NÍVEIS PLANTA E CORTE	01	INDICAÇÃO DE VISTAS
A / 00.XX	INDICAÇÃO DE CORTES	P1	ESPECIFICAÇÃO DE MATERIAIS DE PISO
A / PE-XX	INDICAÇÃO DE FACHADAS	I1 / E1	ESPECIFICAÇÃO DE MATERIAIS DE PAREDE INTERNA E EXTERNA
PMX / JA-X	INDICAÇÃO DE PORTAS E JANELAS	T1	ESPECIFICAÇÃO DE MATERIAIS DE TETO
DET X / XX	INDICAÇÃO DE DETALHES		

LEGENDA - INDICAÇÃO DE ELEMENTOS

Bx	INDICAÇÃO DE BANCADAS	ECx	INDICAÇÃO DE ESCANINHOS
BCx	INDICAÇÃO DE BANCOS	COx	INDICAÇÃO DE PAINEL DE COBOGÓ
PTGx	INDICAÇÃO DE PRATELEIRAS EM GRANITO	DVx	INDICAÇÃO DE DIVISÓRIAS
PTMx	INDICAÇÃO DE PRATELEIRAS EM MDF		*PARA DIMENSÕES E MAIS INFORMAÇÕES VER AMPLIAÇÕES E DETALHES ESPECÍFICOS

Nº	DATA	DESCRIÇÃO
03	JANEIRO/ 2025	Revisão do Projeto Arquitetônico Creche e Pré-Escola Tipo 2 Modelo Padrão FNDE em metodologia Building Information Modeling. Alteração para atender a NBR 9050/2020; Alteração da dimensão do terreno para 45 x 40m, com ampliação do pátio central. Alteração da região do pátio de serviço para incluir casa de bombas. Alteração de layout dos ambientes: Varanda de serviço, cozinha, copa de funcionários, rouparia, lavanderia, amamentação, fraldário e sanitários infantis.
02	JANEIRO/ 2017	Atendimento a NBR 9050:2015; Alteração: quadro de áreas, sanitários infantis 1 e 2, altura da platibanda, mobiliário e equipamento, altura da cerâmica nos sanitarios, cor dos portões dos solários e altura da porta PA4; Acréscimo das duchas higiênicas e escaninhos pré-escola, Retirada da chapa de aço abaixo da platibanda.
01	AGOSTO/ 2016	Alteração das paredes - shafts para tubulação hidráulica e detalhamento; alteração da altura da platibanda.

CONTROLE DE REVISÕES

MINISTÉRIO DA EDUCAÇÃO

PROJETO PADRÃO - FNDE

PROPRIETÁRIO:

ENDEREÇO:

MUNICÍPIO - UF:

PROPRIETÁRIO:

RESP. TÉCNICO: CAU / CREA

AUTOR DO PROJETO: CAU / CREA

APROVAÇÕES

CAU / CREA

PREFEITURA / RA

OBSERVAÇÕES:

CRECHE PRÉ-ESCOLA TIPO 2

PROJETO DE ARQUITETURA

COORDENAÇÃO: CGEST - Coordenação Geral de Infraestrutura Educacional

PLANTA DE LAYOUT - BANCADAS, PRATELEIRAS, ETC

ARQ

FORMATO: (1189x841)

REVISÃO: R.00 R.03 R.01 R.02

ESCALA: 1:75

DATA EMISSÃO: JAN/2025

PRANCHA: 05/36

Documento exportado em 29/10/2026 às 10:42:27 por RAUL VITOR DA ROCHA LIMA EMERY mat. 986658-2

Documento assinado digitalmente por PHILIPE MANOEL DE LIMA MACEDO Mat.:7289648 e RAUL VITOR DA ROCHA LIMA EMERY Mat.:986658 em 29/10/2026 às 11:41:15.

CONFERE COM ORIGINAL

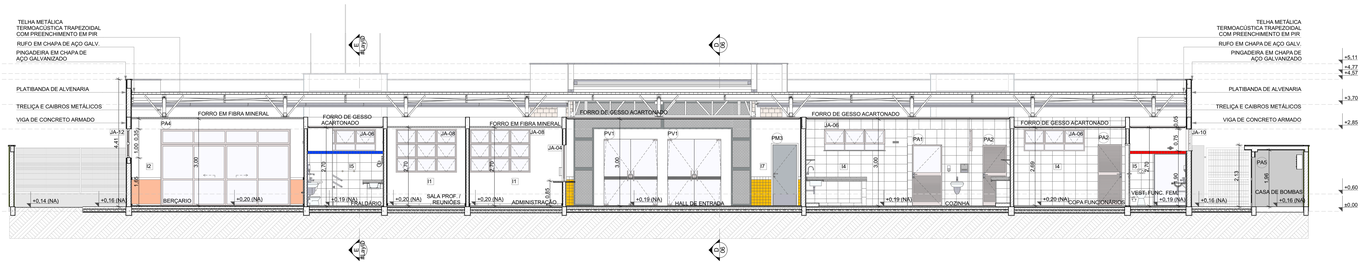

1 CORTE A
ESCALA1:75

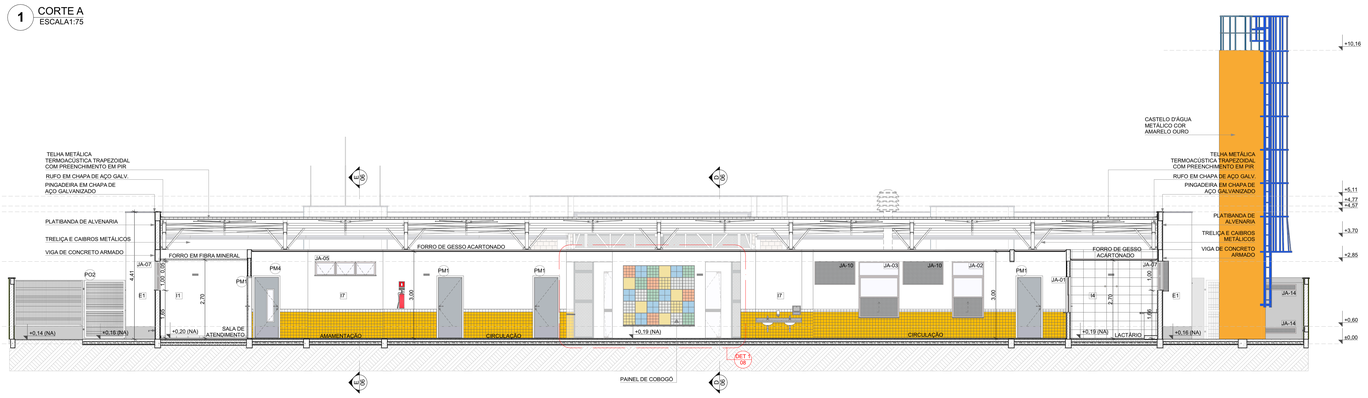

2 CORTE B
ESCALA1:75

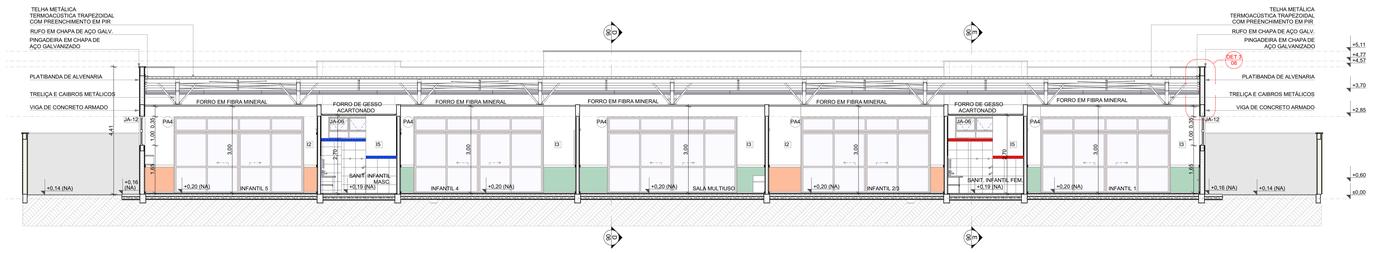

3 CORTE C
ESCALA1:75

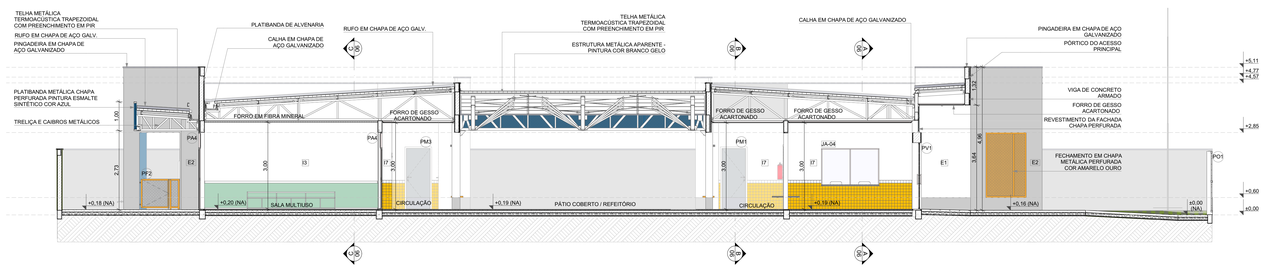

4 CORTE D
ESCALA1:75

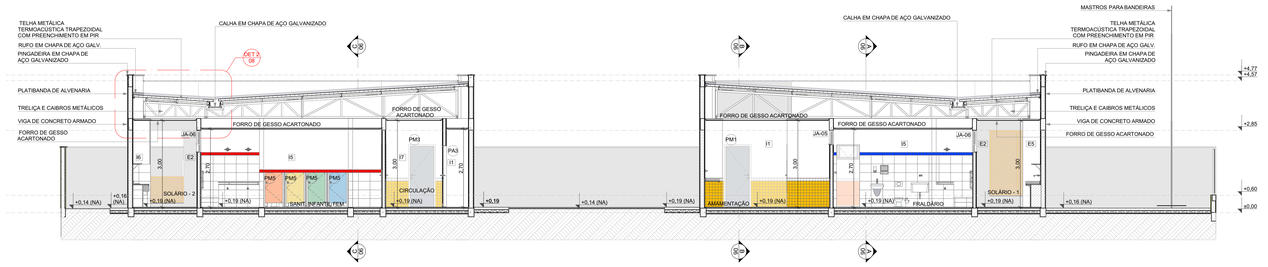

5 CORTE E
ESCALA1:75

NOTAS

- MEDIDAS E NÍVEIS EM METROS;
- VERIFICAR POSIÇÃO EXATA DOS PILARES NO PROJETO ESTRUTURAL;
- VERIFICAR DETALHES CONSTRUTIVOS PERTINENTES NAS PRANCHAS DE DETALHAMENTO;
- EM CASO DE CONFLITO DE INFORMAÇÕES ENTRE O PROJETO GRÁFICO E O MEMORIAL DESCRITIVO, PREVALECE A INFORMAÇÃO CONTIDA NOS DESENHOS;
- ALTERAÇÕES NESTE PROJETO SOMENTE COM AUTORIZAÇÃO EXPRESSA DO FNDE

REFERÊNCIAS:

- PLANILHA DE QUANTITATIVOS
- MEMORIAL DESCRITIVO E ESPECIFICAÇÕES TÉCNICAS

LEGENDA

+0,00 (NA) / +0,03 (NA)	INDICAÇÃO NÍVEIS PLANTA E CORTE	01	INDICAÇÃO DE VISTAS
A / 01-XX	INDICAÇÃO DE CORTES	P1	ESPECIFICAÇÃO DE MATERIAIS DE PISO
A / FC-XX	INDICAÇÃO DE FACHADAS	I1 / E1	ESPECIFICAÇÃO DE MATERIAIS DE PAREDE INTERNA E EXTERNA
PMX / JA-X	INDICAÇÃO DE PORTAS E JANELAS	T1	ESPECIFICAÇÃO DE MATERIAIS DE TETO
DET X / XX	INDICAÇÃO DE DETALHES		

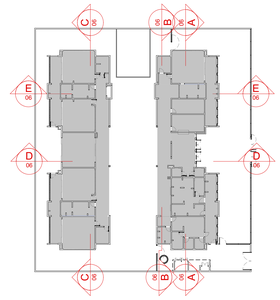

CROQUI DE REFERENCIA

Nº	DATA	DESCRIÇÃO
		Revisão do Projeto Arquitetônico Creche e Pré-Escola Tipo 2 Modelo Padrão FNDE em metodologia Building Information Modeling.
03	JANEIRO/ 2025	Alteração para atender a NBR 9050/2020; Alteração da dimensão do terreno para 45 x 40m, com ampliação do pátio central. Alteração da região do pátio de serviço para incluir casa de bombas. Alteração de layout dos ambientes: Varanda de serviço, cozinha, copa de funcionários, rouparia, lavanderia, amamentação, fraldário e sanitários infantis.
		Atendimento à NBR 9050/ 2015;
02	JANEIRO/ 2017	Alteração: quadro de áreas, sanitários infantis 1 e 2, altura da platibanda, mobiliário e equipamento, altura da cerâmica nos sanitarios, cor dos portões dos solários e altura da porta PA4;
		Acréscimo das duchas higiênicas e escaninhos pré-escola, Retirada da chapa de aço abaixo da platibanda.
01	AGOSTO/ 2016	Alteração das paredes - shafts para tubulação hidráulica e detalhamento; alteração da altura da platibanda.

CONTROLE DE REVISÕES

FNDE — MINISTÉRIO DA EDUCAÇÃO

PROJETO PADRÃO - FNDE

PROPRIETÁRIO:

ENDEREÇO:

MUNICÍPIO - UF:

PROPRIETÁRIO:

RESP. TÉCNICO: CAU / CREA

AUTOR DO PROJETO: CAU / CREA

APROVAÇÕES | CAU / CREA | PREFEITURA / RA

OBSERVAÇÕES:

CRECHE PRÉ-ESCOLA TIPO 2

PROJETO DE ARQUITETURA

COORDENAÇÃO: CGEST - Coordenação Geral de Infraestrutura Educacional

CORTES

ARQ

FORMATO: (1189x841)

REVISÃO: R.00 R.03 R.01 R.02

ESCALA: 1:75

DATA EMISSÃO: JAN/2025

PRANCHA: 06/36

Documento exportado em 29/10/2026 às 10:42:27 por RAUL VITOR DA ROCHA LIMA EMERY mat. 986658-2

CONFERE COM ORIGINAL



1 FACHADA 1
ESCALA1:75

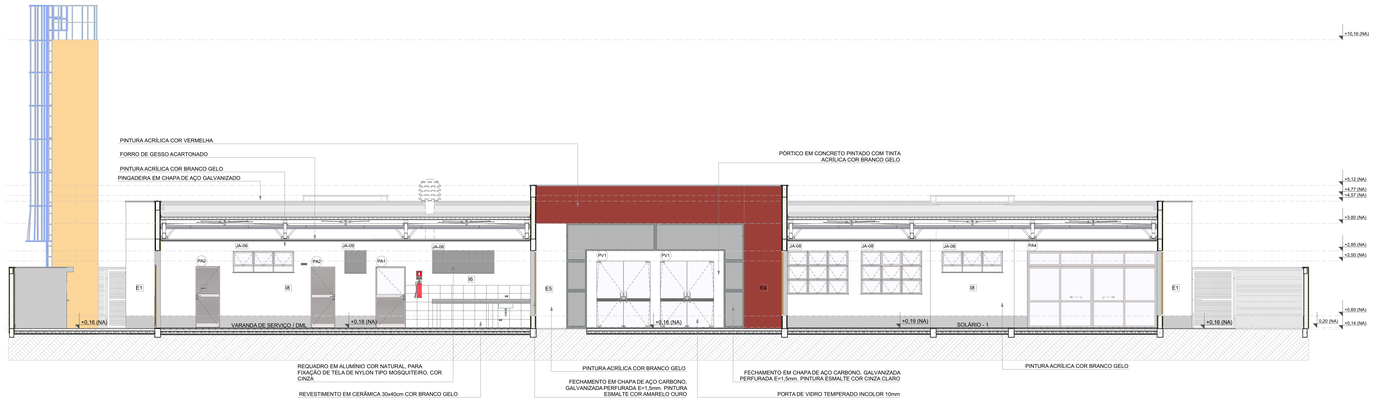

2 FACHADA 1'
ESCALA1:75

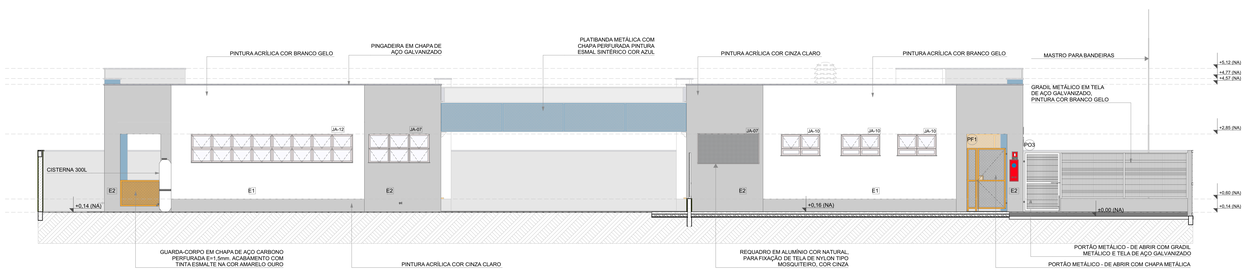

3 FACHADA 2
ESCALA1:75

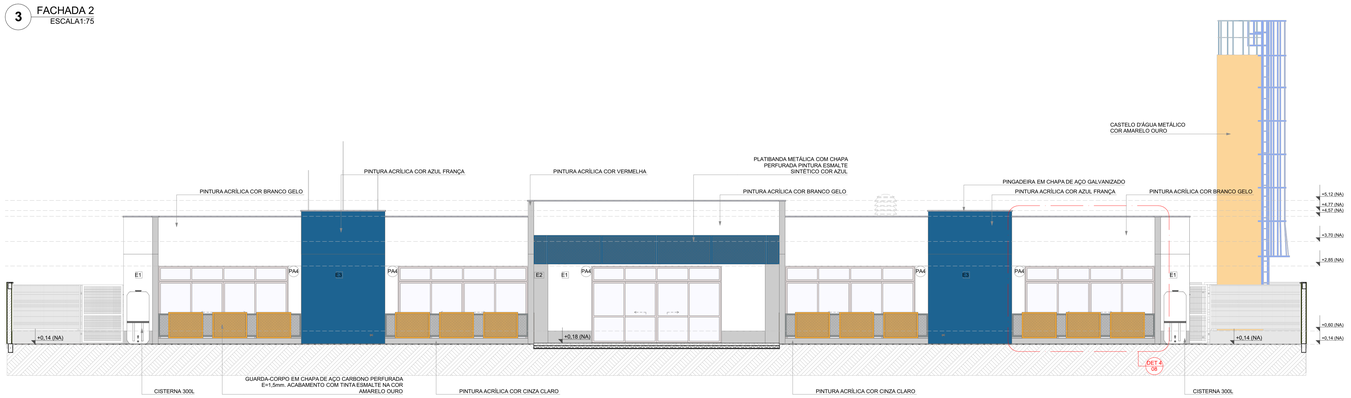

4 FACHADA 3
ESCALA1:75

NOTAS

- MEDIDAS E NÍVEIS EM METROS;
- VERIFICAR POSIÇÃO EXATA DOS PILARES NO PROJETO ESTRUTURAL;
- VERIFICAR DETALHES CONSTRUTIVOS PERTINENTES NAS PRANCHAS DE DETALHAMENTO;
- EM CASO DE CONFLITO DE INFORMAÇÕES ENTRE O PROJETO GRÁFICO E O MEMORIAL DESCRITIVO, PREVALECE A INFORMAÇÃO CONTIDA NOS DESENHOS;
- ALTERAÇÕES NESTE PROJETO SOMENTE COM AUTORIZAÇÃO EXPRESSA DO FNDE

REFERENCIAS:

- PLANILHA DE QUANTITATIVOS
- MEMORIAL DESCRITIVO E ESPECIFICAÇÕES TÉCNICAS

LEGENDA

+0,00 (NA) / +0,00 (NO) +0,03 (NA)	INDICAÇÃO NÍVEIS PLANTA E CORTE	01	INDICAÇÃO DE VISTAS
A / 00-XX	INDICAÇÃO DE CORTES	P1	ESPECIFICAÇÃO DE MATERIAIS DE PISO
A / FC-XX	INDICAÇÃO DE FACHADAS	I1 E1	ESPECIFICAÇÃO DE MATERIAIS DE PAREDE INTERNA E EXTERNA
PMX JA-X	INDICAÇÃO DE PORTAS E JANELAS	T1	ESPECIFICAÇÃO DE MATERIAIS DE TETO
DET X / XX	INDICAÇÃO DE DETALHES		

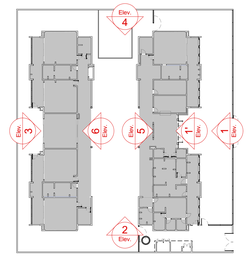

CROQUI DE REFERENCIA

Nº	DATA	DESCRIÇÃO
		Revisão do Projeto Arquitetônico Creche e Pré-Escola Tipo 2 Modelo Padrão FNDE em metodologia Building Information Modeling.
03	JANEIRO/ 2025	Alteração para atender a NBR 9050/2020; Alteração da dimensão do terreno para 45 x 40m, com ampliação do pátio central. Alteração da região do pátio de serviço para incluir casa de bombas. Alteração de layout dos ambientes: Varanda de serviço, cozinha, copa de funcionários, rouparia, lavanderia, amamentação, fraldário e sanitários infantis.
		Atendimento à NBR 9050/ 2015;
02	JANEIRO/ 2017	Alteração: quadro de áreas, sanitários infantis 1 e 2, altura da platibanda, mobiliário e equipamento, altura da cerâmica nos sanitarios, cor dos portões dos solários e altura da porta PA4; Acréscimo das duchas higiênicas e escaninhos pré-escola, Retirada da chapa de aço abaixo da platibanda.
01	AGOSTO/ 2016	Alteração das paredes - shafts para tubulação hidráulica e detalhamento; alteração da altura da platibanda.

CONTROLE DE REVISÕES

MINISTÉRIO DA EDUCAÇÃO

PROJETO PADRÃO - FNDE

PROPRIETÁRIO:

ENDEREÇO:

MUNICÍPIO - UF:

PROPRIETÁRIO:

RESP. TÉCNICO: CAU / CREA

AUTOR DO PROJETO: CAU / CREA

APROVAÇÕES

CAU / CREA

PREFEITURA / RA

OBSERVAÇÕES:

CRECHE PRÉ-ESCOLA TIPO 2

PROJETO DE ARQUITETURA

COORDENAÇÃO: CGEST - Coordenação Geral de Infraestrutura Educacional

FACHADAS

ARQ

FORMATO: (1189x841)

REVISÃO: R.00 R.03 R.01 R.02

ESCALA: 1:75

DATA EMISSÃO: JAN/2025

PRANCHA: 07/36

Documento exportado em 29/10/2026 às 10:42:27 por RAUL VITOR DA ROCHA LIMA EMERY mat. 986658-2